

---

# Ajo

## Portfolio



**AAJO**  
**SARL d'Architecture**  
**Alice Delattre et José Roldán**  
**architectes associés**  
**3 ruelle Bonnaterre 12000**  
**Rodez**  
**contact@atelierajo.com**  
**SIRET 951 959 782 00016**  
**RCS Rodez 951959782**  
**OA S24246**

**Alice Delattre, architecte HMONP diplômée de l'ENSA Paris La Villette, co-gérante**

Mai 2023 - Création de la société AAJO, en association avec José Roldán  
2021-2023 - Exercice en son nom propre  
Février 2021- Inscription à l'Ordre des Architectes  
Juin 2020 - Habilitation à la maîtrise d'œuvre en son nom propre. Ecole Nationale Supérieure d'Architecture de Paris la Villette  
Juin 2017 - Diplôme d'Architecte d'Etat - Ecole Nationale Supérieure d'Architecture de Paris la Villette

**Collaborations/Stages**

2018 - 2021 - Atelier UOA, Paris, France  
2018 - Atelier Projectiles, Paris, France  
2016 - RCR Arquitectes, Olot, Espagne  
2015 - Monadnock, Rotterdam, Pays-Bas

**José Roldán, architecte diplômé de l'ETSA Granada, co-gérant**

Mai 2023 - Création de la société AAJO, en association avec Alice Delattre  
2018-2023- Exercice en son nom propre  
Juillet 2014 - Diplôme d'Architecture - ETSA Granada (Espagne)

**Collaborations/stages**

2018 - 2019 - Atelier LAME, Paris, France  
2016 - 2017 - RCR Arquitectes, Olot, Espagne

**Veillac**

Transformation d'un corps de ferme en habitation

Surface : 160m2

Pont de Salars (12)



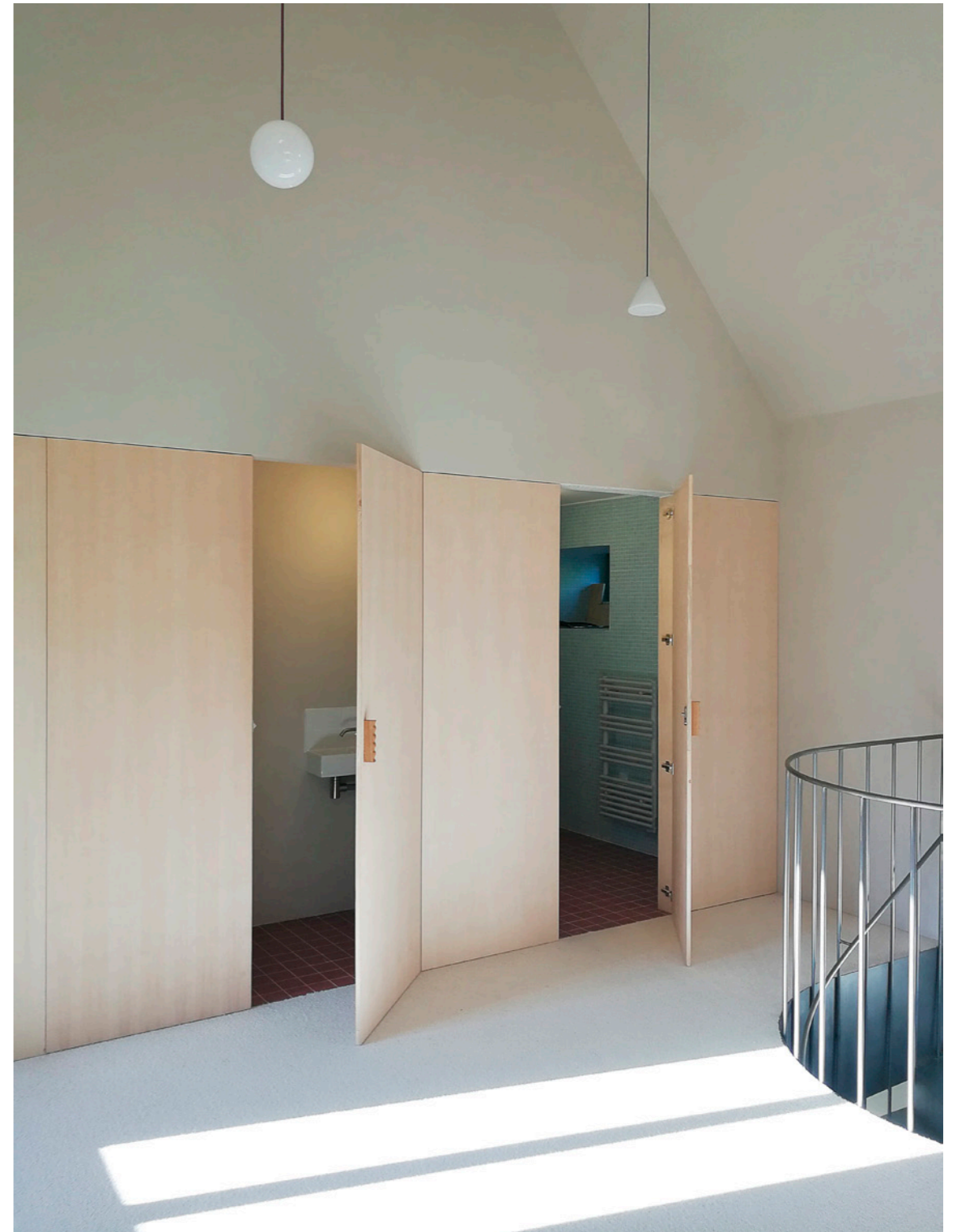

## Ourtiguet

Transformation d'une grange en habitation et extension

Surface : 90m<sup>2</sup>

Salles Curan (12)





**Ernest Feydeau**

Extension d'une maison d'habitation

Surface : 40m<sup>2</sup>

Toulouse (31)



## La Mothe

Transformation d'une grange en «maison des amis» et création d'un poolhouse

Surface : 90m<sup>2</sup>

Salles Courbaties (12)

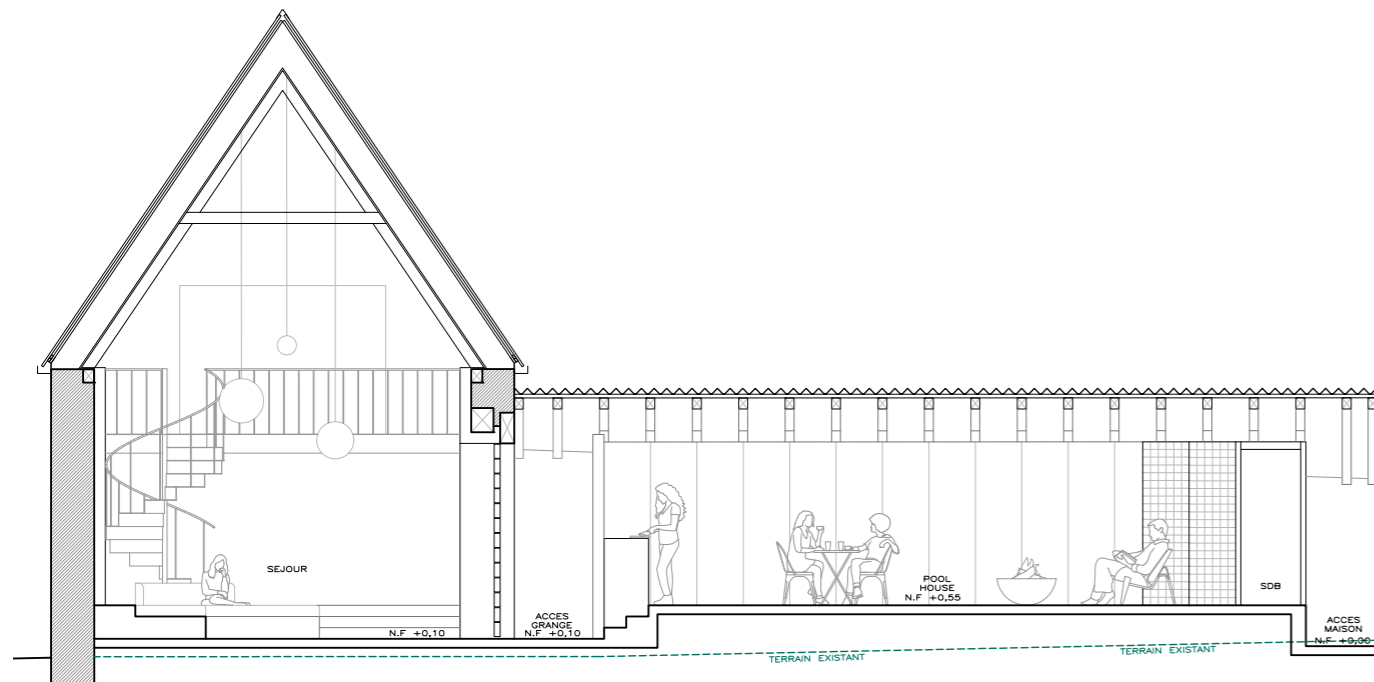



## Serres

Réhabilitation d'une maison de vigneron

Surface : 170m<sup>2</sup>

Valady (12)



## Ceignac

Extension d'une maison

Surface : 35m<sup>2</sup>

Ceignac (12)



## Sainte Radegonde

Réhabilitation d'une maison de vigneron

Surface : 170m<sup>2</sup>

Valady (12)



**Le sauna**  
Sauna en autoconstruction  
Pont-de-Salars (12)

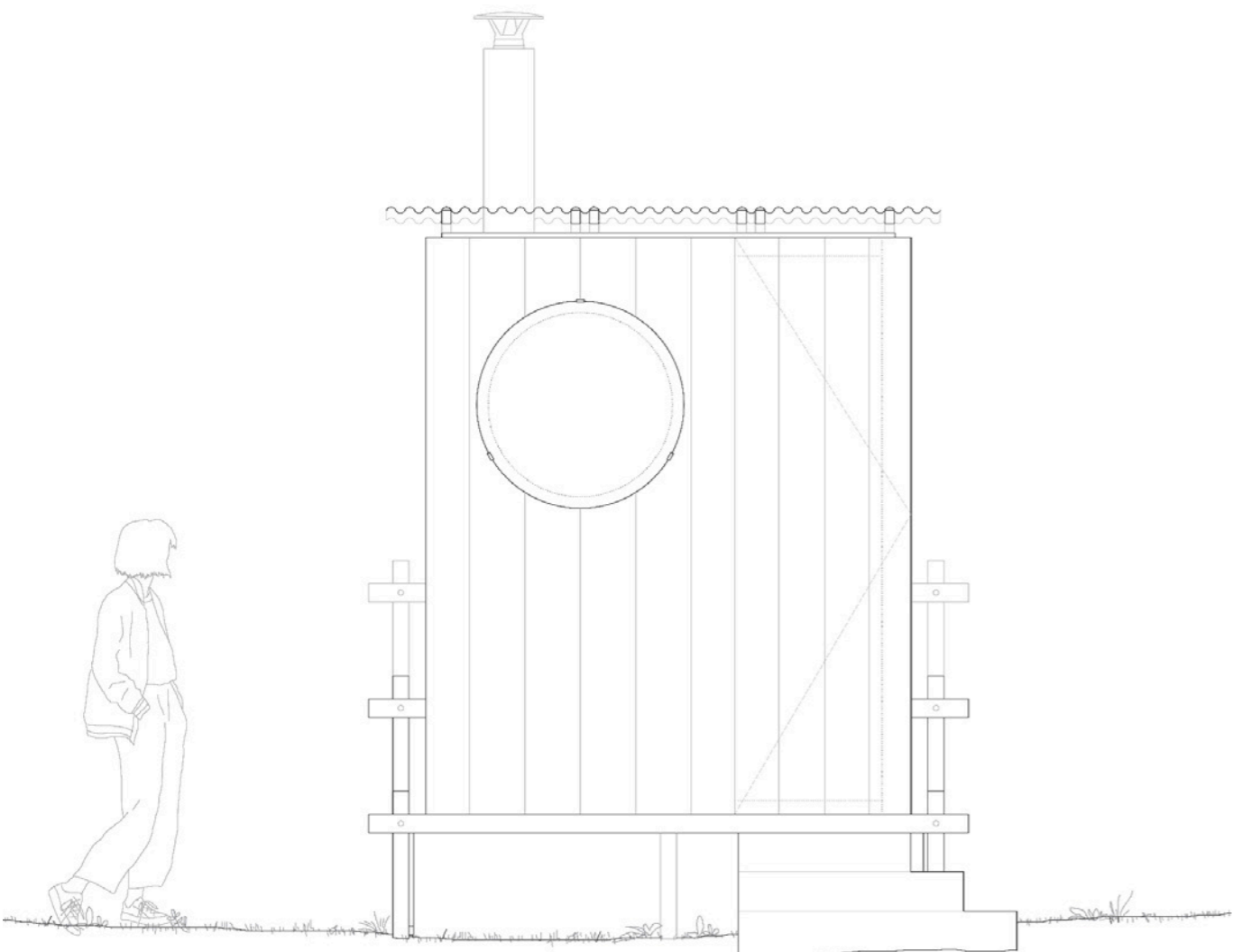



## L'oratoire

Abri en autoconstruction - Festival des Cabanes d'Annecy  
Saint Ferréol (74)

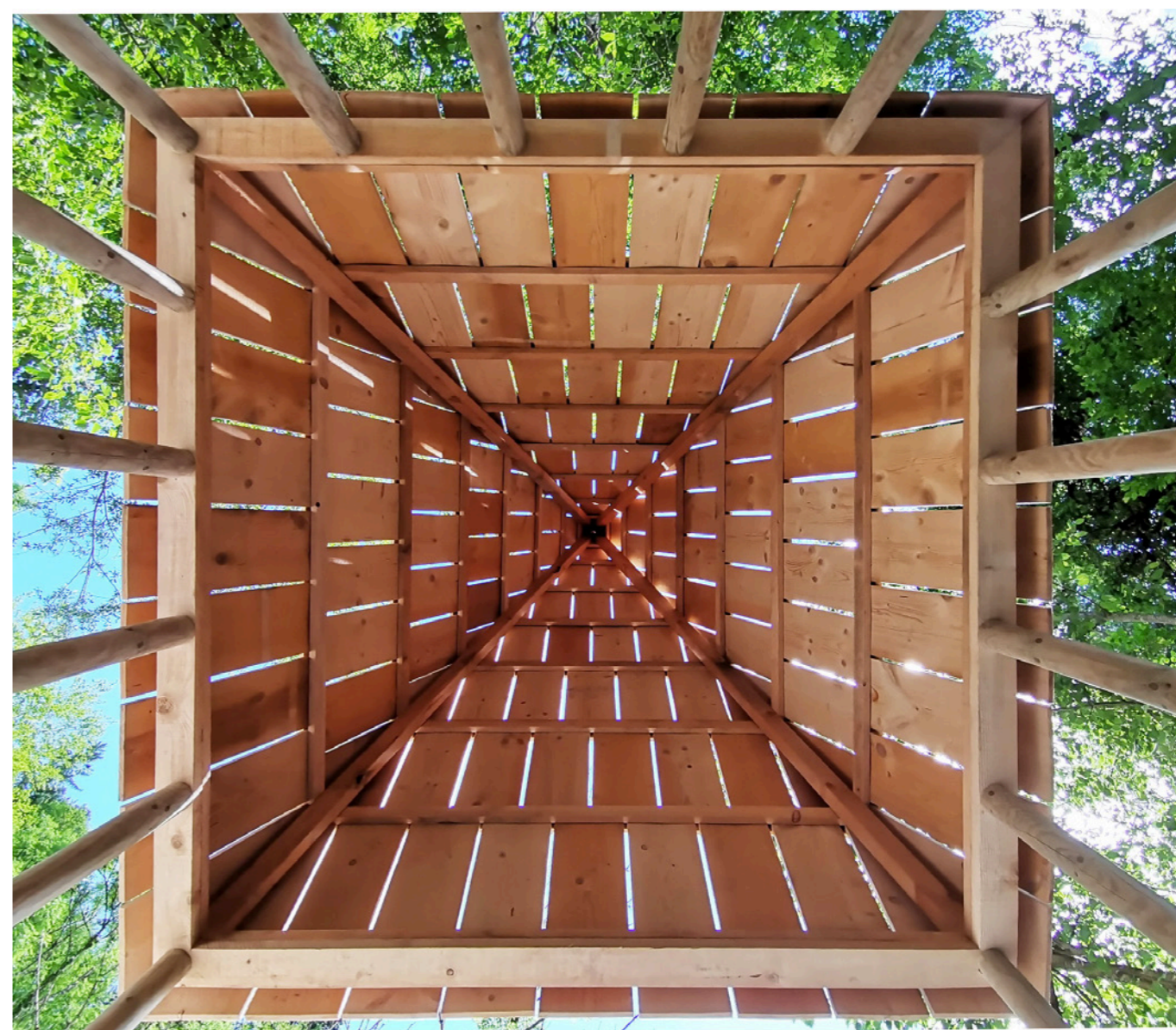

An 4000

Installation éphémère - Festival des Architecture Vives  
Montpellier (34)



## L'échappée

Installation éphémère - Festival l'Echo du Marteau  
Vaudémont (54)



